Алгоритъм на поведение при лица, пристигащи от Китай (съгласно актуалната към момента дефиниция за случай)

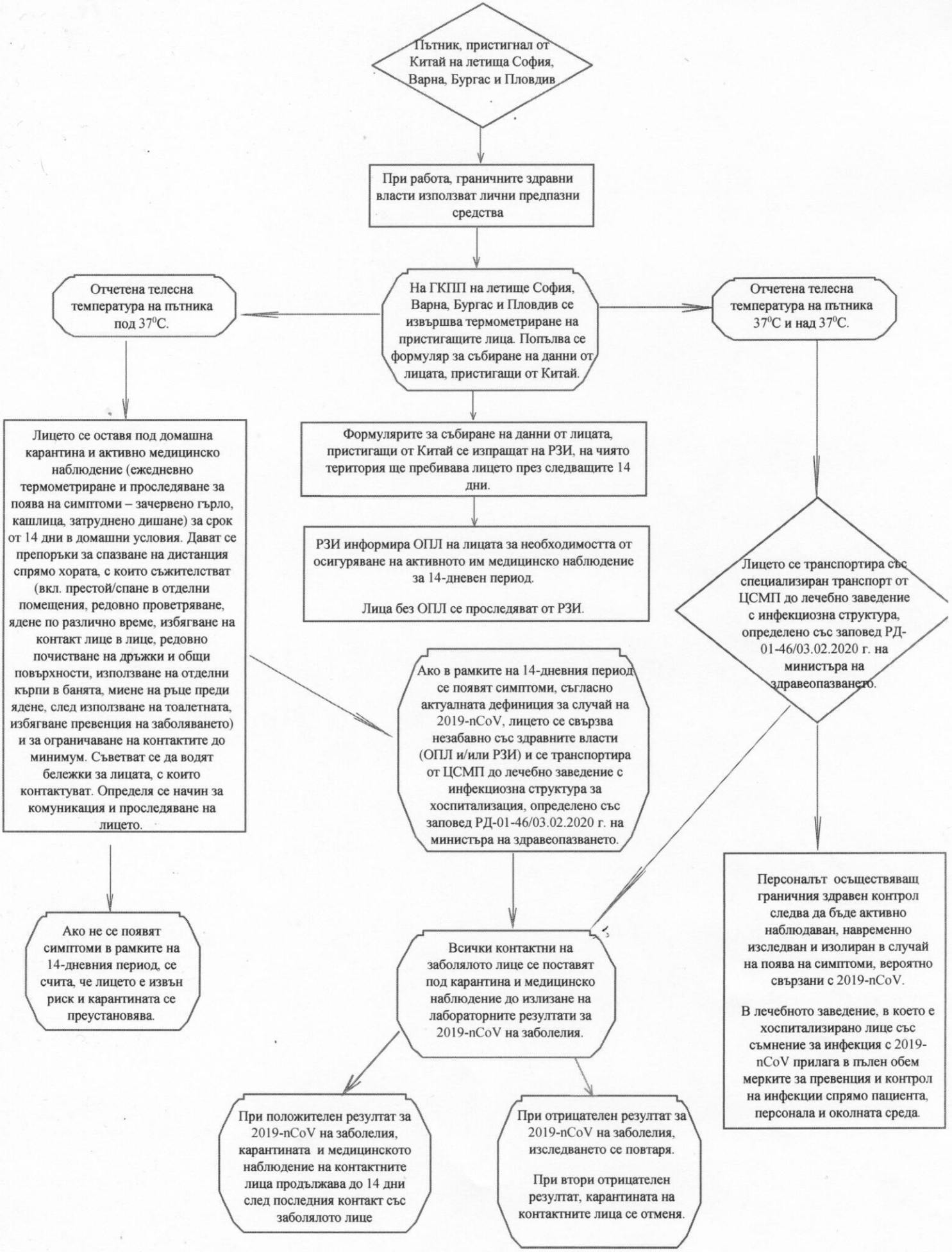

Спрямо всяко лице, завърнало се от Китай, независимо от начина му на пътуване, се прилагат мерките, описани в алгоритъма.